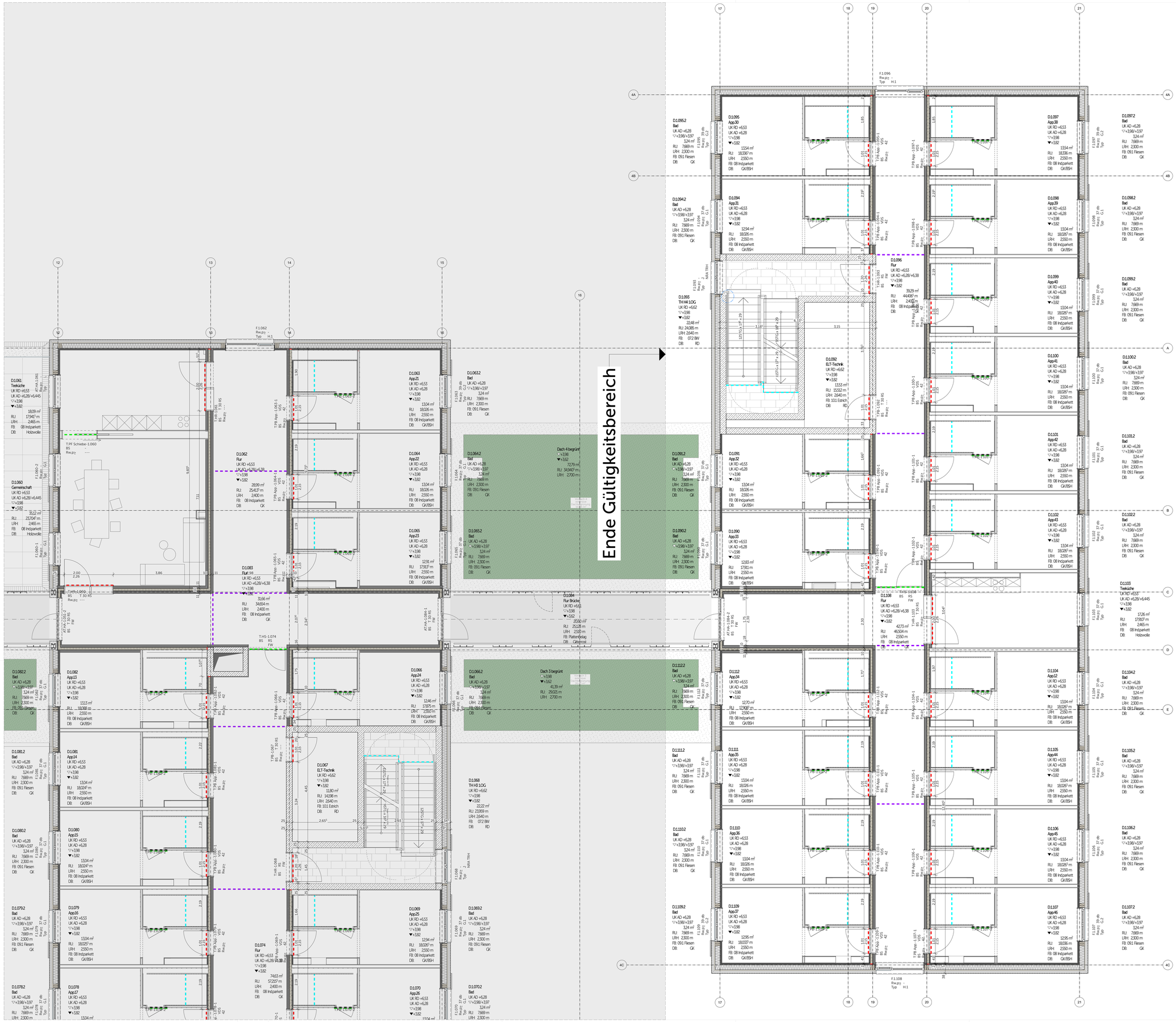

LEGENDE

Legende

Materialien

Stahlbeton Gemäß nach Statik	WU-Beton Gemäß nach Statik	Beton unbewehrt
Betonfertigteil	Mauerwerk	Estrich
Brettsperrholz	Brettschichtholz	Holzträger
Holz Fenster	Dämmung Mineralwolle ≤1.000°C	Dämmung Mineralwolle
Dämmung Zellulose	Dämmung EPS	Dämmung XPS
Dämmung PUR	Dämmung Schaumglas	Stahl
Aluminium	Gitterrost	Gelände Bestand
Kiestragschicht Frostschutzkies	Kiestragschicht Drainschicht	Kies Hinterfüllung verdichtet
Trockenbauwand Metallständer GK	Vorsatzschale Metallständer GK	Vorsatzschale Holzbekleidung
		Dämmung WLG 024 Mineralwolle ≤1.000°C

Abkürzungen

OK/UK	Oberkante/Unterkante	AK/RS	Auskragung/Rücksprung
RD	Rohdecke	ASP	Aussparung
RDS	Rohdeckensprung	FFB	Fertigfußboden
AD	Abhangdecke	RB	Rohfußboden
BRH	Brüstungshöhe über OKFF	KB	Kernbohrung
RH	Raumhöhe	D	Durchmesser
T30RS	Brandschutztür T30, rauchdicht-selbstschl.	RR	Regenfallrohr
BW	Betonwerkstein	HK	Heizkörper
		UV	Unterverteilung
		E/H/L/S	Elektro / Heizung / Lüftung / Sanitär

Symbole

OKFFB	OK Fertigfußboden	OKRD	OK Rohdecke
OKRD	OK Rohdecke	OK FFB	OK Fertigfußboden
UKRD	UK Rohdecke	UK AD	UK Abhangdecke

Estrich (s.D.13.31)

- Typ 1 Bewegungsfuge in Flucht mit Randdämmstreifen auf Türblattseite
- Typ 2 Bewegungsfuge bündig zur VK Wand auf Türblattseite
- Typ 3 Bewegungsfuge um 20mm auf Türblattseite in Türleibung versetzt
- Typ 4 Bewegungsfuge mittig zur Leibung
- Typ 5 Bewegungsfuge wie Typ 1 zusätzlich 2% Gefälle beidseitig außerhalb Türleibung auf -0,01 m
- Typ 6 Bewegungsfuge wie Typ 1 zusätzlich 2% Gefälle einseitig außerhalb Türleibung auf -0,01 m
- Typ 7 Bewegungsfuge wie Typ 1 zusätzlich 2% Gefälle einseitig innerhalb Türleibung auf -0,01 m

Gerätefundamente

- OK +0,10m ü. RFB
- OK +0,20m ü. RFB
- OK +0,15m ü. OK Estrich verfüllen z.B. mit Leichtbeton

- Bewegungsfuge (Achtung! Bewegungsfuge muss bis Oberkante Estrich durchgezogen werden)
- Scheinfuge (Achtung! Scheinfuge muss bis Oberkante Estrich durchgezogen werden)
- Gebäudetrennfuge
- Estrich am Mob. Trennwand Profil
- Abstellwinkel (Latg. Estrich)
- Abstellwinkel (Latg. Schlossen)

WICHTIGE HINWEISE:
- Bemaßung von Tür-, Raum-, Sturz- und Brüstungshöhen ab OKFF
- Die Zeichnung ist in allen Fällen bindend für die Ausführung
- Planänderungen nur mit Genehmigung des Architekten
- sämtliche Maße sind am Bau zu prüfen
- Ausführungen der Installationen HLS und ELT nur in Verbindung mit Planunterlagen der Fachplaner

Unstimmigkeiten sind den Architekten unverzüglich mitzuteilen

PLANSTAND

Index	Datum	Änderung
	XX.09.2025	Legende erweitert

Vorabzug

03.0122.5/Vorabzug
PLANNR.INDEX

FREISTAAT BAYERN
STAATLICHES BAUAMT ANSBACH
BEREICH HOCHBAU
BISCHOF-MEISER-STR. 11, 91522 ANSBACH, TEL.: 0981/ 89 05 0, FAX: 0981/ 89 05 2100, E-MAIL: poststelle@stbaan.bayern.de

LANDESFINANZSCHULE BAYERN
ERRICHTUNG AUSSENSTELLE DINKELSBÜHL
AN607

AUSFÜHRUNGSPLANUNG — Vorabzug — PP
H4 Bodenplan 1.OG — M: 1:50

KAP/TITEL	GEZ.VON	GEZ. AM	STAND	PLOTDATUM	SONSTIGES
06 090 731 01			29.01.2026		

MASSN.-NR.	FDH LIEGENSCHAFTS-NR.	PROJEKTDEFINITION
06 607 E 0001	45100 201T 004	BS 9H D06502200.04

LAGEPLAN / GEBÄUDEÜBERSICHT

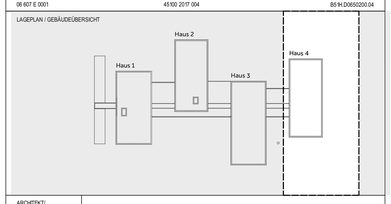

ARCHITEKTI/
FACHPLANER

DATEI:
202601 29_LFS-DKB_03.0122.5_PP_A_BP_H4 Bodenplan 1.OG

PLANNR.INDEX
03.0122.5/Vorabzug

Plangröße: A0 1189 x 841